ЕВРОКОНТЕЙНЕР ОТКРЫТЫЕ РУЧКИ/СПЛОШНОЕ ДНО

12.312F.91.W (EC-6432.1)

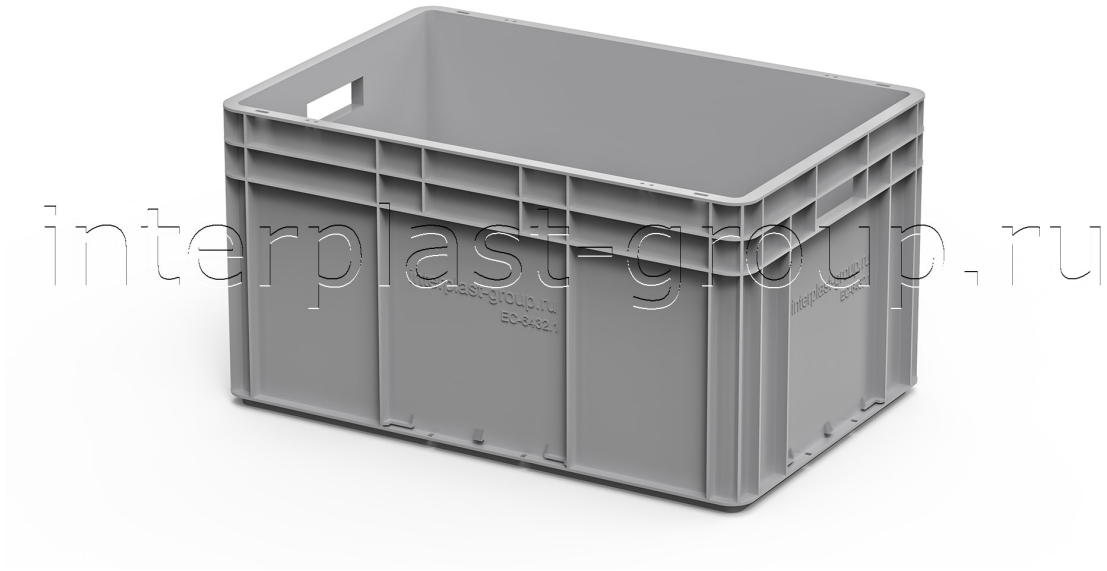

Описание

Новая серия эргономичных и облегченных евроконтейнеров ЕС. Различные варианты исполнения стенок, ручек и дна контейнеров позволяют удовлетворить потребности самых требовательных заказчиков. Экономичные, гигиеничные, с хорошо проветриваемыми перфорированными стенками контейнеры прекрасно подойдут для хранения и транспортировки овощей и фруктов от момента сбора урожая до его продажи в розничных магазинах. Версии контейнеров с усиленным дном позволяют выдерживать нагрузку до 50 кг и успешно использовать их в автоматизированных складских системах и конвейерах. Каждый из контейнеров может комплектоваться индивидуальной крышкой. Дополнительные комплектующие позволяют фиксировать крышку на контейнере. Линейка евроконтейнеров ЕС совместима с другими евроконтейнерами, позволяет штабелировать их друг на друга и составлять укомплектованный сет размерами 1200x800 мм под использование на европоддоне.

Преимущества

- Невосприимчивость к кислотам и щелочам
- Широкий размерный ряд
- Устойчивость к низким и высоким температурам
- Эргономичные ручки обеспечивают максимальное удобство в использовании
- Возможность использования на конвейерах

Характеристики

Внешние размеры (мм)	600x400x320	**Внутренние размеры (мм)**	570x370x315
Картинка для ТУРБО	9187	**Код номенклатуры**	55333

ООО ГК "ИНТЕР"

420044, Республика Татарстан,
г. Казань, пр-кт Ямашева, д. 36

8-800-700-81-07
(звонок бесплатный)

		IPlast	
Цвет	серый	**Вес (кг)**	2,5
Объем (л)	66	**Кол-во на паллете (шт)**	36
Кол-во в еврофуре (шт)	1188	**Материал**	PP
Дно	сплошное	**Ручки**	открытые